

¿Cómo es mi universidad ideal?

A esta altura tal vez ya sepas con certeza que quieres ir a la universidad. ¿Cómo puedes averiguar más sobre las diferentes universidades? Hay muchos factores que puedes considerar cuando eliges una universidad. Lee las características en el siguiente cuadro y piensa en cuáles tienen mayor importancia para ti y por qué.

Si un factor te resulta importante, escríbelo en el óvalo en el centro. Tal vez se te ocurran algunos que no están mencionados en esta página. Cuando termines, ¡tendrás una imagen de tu **UNIVERSIDAD IDEAL**!

<p>UBICACIÓN</p> <ul style="list-style-type: none"> • ¿Prefieres que quede en tu localidad, tu estado o en otro estado? • ¿Prefieres que quede en la ciudad, en el campo o en los suburbios? • ¿Prefieres vivir con tu familia, en la universidad o en un departamento fuera de la universidad? 	<ul style="list-style-type: none"> • ¿Prefieres una institución pública (estatal) o privada? • ¿Prefieres una universidad técnica o de estudios generales ("liberal arts college")? 	<p>APOYO</p> <ul style="list-style-type: none"> • ¿Te resultan importantes los servicios de asesoramiento y apoyo académico que ofrece la institución? • ¿Te importa el apoyo ofrecido a personas diagnosticadas con dificultades físicas y de aprendizaje? • ¿Quieres ir a una universidad donde haya grupos estudiantiles para mujeres, estudiantes de color, estudiantes internacionales, estudiantes no tradicionales (por ejemplo personas mayores, casadas, con hijos)? • ¿Quieres una universidad que ofrece internados o pasantías y asistencia con la inserción en el campo laboral?
<p>CUERPO ESTUDIANTIL</p> <ul style="list-style-type: none"> • ¿Prefieres una universidad de varones solamente, mujeres solamente o de educación mixta? • ¿Prefieres una universidad grande (más de 10.000 estudiantes), mediana (entre 4.000 y 10.000 estudiantes) o pequeña (menos de 4.000 estudiantes)? • ¿Te importan los porcentajes de estudiantes de determinada etnia o religión? • ¿Quieres ir a una universidad donde estudian tus amigos o personas de tu escuela o comunidad? 	<p>CALIFICACIONES</p> <ul style="list-style-type: none"> • ¿Quieres ir a una universidad que requiera determinado promedio escolar (conocido como "GPA") para la admisión? 	<p>ENRIQUECIMIENTO</p> <ul style="list-style-type: none"> • ¿Te importa lo que ofrece la institución en cuanto a deportes, música, artes plásticas, arte dramático? • ¿Te importa lo que ofrece la institución en cuanto a periodismo, debate, gobierno estudiantil? • ¿Te importa qué fraternidades o clubes sociales tiene la institución? • ¿Quieres una universidad que ofrezca internados o pasantías, servicio comunitario, estudio en el extranjero?
<p>ASPECTOS ACADÉMICOS</p> <ul style="list-style-type: none"> • ¿Quieres ir a una institución que ofrezca determinados programas o concentraciones? • ¿Te importa la reputación de enseñanza de la institución? • ¿Es importante el estilo de enseñanza (práctico, catedrático, seminario)? • ¿Es importante que las clases sean dadas por profesores en vez de ayudantes de cátedra? • ¿Te importa el tamaño promedio de las clases? • ¿Quieres tener la opción de asistir a clases a la noche, los fines de semana o part-time? 	<p>Mi universidad ideal</p> <hr/> <hr/> <hr/> <hr/> <hr/> <hr/> <hr/> <hr/> <hr/> <hr/>	<p>COSTOS</p> <ul style="list-style-type: none"> • ¿Son importantes la matrícula y el costo total de asistencia? • ¿Buscas una universidad que tenga admisión sin consideración de necesidad? • ¿Te importa qué porcentaje de estudiantes recibe ayuda financiera? • ¿Es importante la probabilidad de renovación de la ayuda financiera después del primer año en la institución?
<p>TIPOS</p> <ul style="list-style-type: none"> • ¿Quieres ir a una escuela técnica o vocacional, una institución de estudios superiores de 2 años o una universidad de 4 años? 	<ul style="list-style-type: none"> • ¿Quieres ir a una universidad que requiera determinado puntaje promedio en el SAT o ACT para la admisión? • ¿Te importa en qué lugar de su clase de secundaria se ubica la mayoría de los estudiantes aceptados por la institución? 	

¿Cómo me informo sobre las universidades?

Ahora que sabes qué buscas en una universidad, debes investigar diferentes instituciones para averiguar si reúnen los factores más importantes para ti. Algunas formas de empezar son las siguientes:

Habla con gente.

Habla con amigos, familiares, miembros del clero y tus docentes y consejero escolar. Pregúntales si conocen una universidad que se ajuste a tu criterio. Habla con estudiantes universitarios. También pregúntale a personas que tienen trabajos que te interesan qué educación o entrenamiento recibieron para obtener sus posiciones y dónde lo recibieron.



Asiste a ferias universitarias ("college fairs").

Lleva contigo una bolsa fuerte y recoge folletos informativos sobre universidades que te interesan. Completa las tarjetas de averiguación para que esas instituciones te envíen mayor información.

Usa el Internet.

Explora los sitios de Internet de diferentes universidades. Para encontrar una institución, puedes utilizar un programa de búsqueda, o prueba ***www.nombredelauniversidad.edu***.



Visita sitios de Internet que brinden información sobre universidades, como ***www.edinfo.org*** o el Explorer Plus de College Board en el sitio ***www.collegeboard.com***.

Aprovecha tu escuela o biblioteca.

Visita la oficina de orientación estudiantil de tu escuela ("guidance office") o visita tu biblioteca local. Esta guía sugiere el uso del ***Index of Majors*** o el ***College Handbook*** (publicaciones de College Board) u otras guías para averiguar los requisitos de admisión y los programas de cada institución. Si tienes acceso a un sistema de búsqueda computarizada de universidad, como GIS o ExPAN, úsalo para buscar más sugerencias.

Visita universidades.

La mayoría de las universidades ofrecen tours. Llama a la oficina de admisión para averiguar si ofrecen "open house" (día de visita para interesados) o tours y pregunta si puedes presenciar una clase. Además, algunas escuelas y organizaciones comunitarias auspician tours de universidades en diferentes estados. Pregunta cómo puedes participar.



Pide que te envíen catálogos por correo.

Si llamas o escribes a una universidad, te pondrán en su lista de correo y te enviarán un catálogo informativo y una solicitud de admisión. Revisa los requisitos de la solicitud y las preguntas para el ensayo de admisión.

Lee acerca de instituciones de estudios superiores que te interesen.

HAZ PREGUNTAS.

Una vez que obtienes información, ¡la mejor manera de averiguar si una universidad cumple con tus necesidades es leer esa información y hacer muchas preguntas! Las siguientes son preguntas que puedes hacer:

- ¿Qué cualidades necesita tener el estudiante para ser aceptado por esta institución?
- ¿Cuáles son los mejores programas en esta universidad?
- ¿Tiene una concentración o programa* en nombre de la materia o área que tú quieres seguir? Si lo tiene, ¿me puede describir ese programa?
- ¿Qué porcentaje de estudiantes vive en la universidad? ¿Garantizan alojamiento en la universidad a los alumnos aceptados?
- ¿Cómo es la cultura de esta universidad?
- ¿Qué clases de actividades extracurriculares y grupos estudiantiles tiene esta universidad?
- ¿Qué porcentaje de estudiantes recibe ayuda financiera? ¿Las posibilidades de que un estudiante sea aceptado se ven afectadas por el hecho de solicitar ayuda financiera? ¿Cubre la institución el 100% de la necesidad financiera del estudiante?
- ¿Qué clase de empleos pueden obtener los estudiantes en la universidad? ¿La institución tiene programas educativos cooperativos u ofrece ayuda en la búsqueda de internados o pasantías?
- ¿Qué tipo de apoyo ofrece la institución a sus estudiantes? ¿Cómo los ayudan a elegir una concentración? ¿Cómo ayudan a los que tienen dificultades académicas? ¿La universidad tiene computadoras disponibles para el uso de los estudiantes?
- ¿Qué ayuda ofrecen a los estudiantes para planificar el desarrollo de una carrera laboral o para encontrar un empleo después de la universidad?
- ¿Se puede visitar una clase?

Concéntrate en cinco instituciones por lo menos.

Cuando investigues, elige por lo menos cinco instituciones que cumplen muchos de tus requisitos. Elige por lo menos una universidad donde tengas seguridad de ser aceptado (la “escuela de seguridad”), otra en la que tengas pocas probabilidades y varias que estén entre estos dos extremos.

Planifica.

Crea una tabla que incluya requisitos de admisión y ayuda financiera con sus respectivas fechas límite, para tener toda la información en un mismo lugar. Colócala en un lugar muy visible para recordar lo que debes hacer.

¡Vas por buen camino!

Al hacer estas averiguaciones temprano, reducirás la cantidad de trabajo a realizar y podrás concentrarte en tu trabajo académico en el último año de escuela secundaria.

**Un programa es un área o una materia que el estudiante puede estudiar en la universidad, como periodismo, ingeniería, historia, computación, etcétera.*



Tabla comparativa de universidades

En la tabla que sigue, escribe el nombre de la universidad que investigas en la primera línea. En las líneas siguientes, incluye una breve descripción con respecto a las categorías a la izquierda. Luego, asígnale un puntaje según cuánto se parezca a la **universidad ideal** que describiste anteriormente. Cuando termines con los puntajes de cada categoría, suma el total de la universidad. El puntaje máximo es 24. Cuanto más se acerque la institución a los 24 puntos, más se parece a tu ideal. Puedes hacer copias adicionales de esta página si te hacen falta.

Puntaje: 1 (no se parece en nada a mi ideal) **2** (es parecida) **3**(es exactamente lo que busco)

Nombre de la institución:		Puntaje
Tipo		
Ubicación		
Cuerpo estudiantil		
Aspectos académicos		
Apoyo		
Enriquecimiento		
Costos		
Calificaciones		
TOTAL (suma todos los puntos en la columna de puntaje)		

Nombre de la institución:		Puntaje
Tipo		
Ubicación		
Cuerpo estudiantil		
Aspectos académicos		
Apoyo		
Enriquecimiento		
Costos		
Calificaciones		
TOTAL (suma todos los puntos en la columna de puntaje)		

¿Qué son todos esos exámenes?

El anteúltimo año de la escuela secundaria es el año en que comienzas a rendir exámenes estandarizados para ser admitido a una universidad. Los siguientes son los exámenes principales que se requieren o recomiendan para la admisión a la universidad.

<p><i>PSAT-Preliminary Scholastic Aptitude Test (Examen preliminar de aptitud escolar)</i></p> <p>¿Qué es? Una versión más corta del SAT I.</p> <p>¿Por qué darlo? Es buena práctica para el SAT I y te puede calificar para varias becas, inclusive la “National Merit Scholarship” (beca nacional de mérito), la “National Achievement Scholarship” (beca nacional de logros para estudiantes de ascendencia africana) y los “National Hispanic Scholar Awards” (premios nacionales para estudiantes hispanos).</p> <p>¿Cuándo se debe rendir? El PSAT se rinde en octubre. Lo puedes dar en el 10° grado para practicar y luego en el 11° grado para calificar para las becas.</p> <p>Costo: \$10.50*</p>	<p><i>SAT I-Scholastic Aptitude Test (Examen de aptitud escolar)</i></p> <p>¿Qué es? Un examen de tres horas sobre capacidades verbales y matemáticas. Los comités de admisión universitaria toman en cuenta estos puntajes al evaluar solicitudes.</p> <p>¿Por qué darlo? Muchas universidades lo exigen. Tu puntaje en el SAT I ayuda al oficial de admisión a comparar tu récord académico con los de otros estudiantes.</p> <p>¿Cuándo se debe rendir? El SAT I se ofrece de octubre a enero y en marzo, mayo y junio. Puedes darlo en el 11° o 12° grado, o en ambos.</p> <p>Costo: \$28.50*</p>
<p><i>ACT-ACT Assessment</i></p> <p>¿Qué es? Un examen para evaluar tu desarrollo educativo general y tu capacidad de cumplir trabajo de nivel universitario en cuatro áreas: inglés, matemática, lectura y razonamiento científico.</p> <p>¿Por qué rendirlo? En algunas regiones de los Estados Unidos (especialmente en la parte central) se exige el ACT en vez del SAT I para ser admitido a una universidad.</p> <p>¿Cuándo se debe rendir? El ACT se rinde en octubre, diciembre, febrero, abril y junio (y en setiembre en algunos estados). Puedes darlo en el 11° o 12° grado o en ambos.</p> <p>Costo: \$26.00*</p>	<p><i>SAT II-Scholastic Aptitude Subject Tests</i></p> <p>¿Qué son? Exámenes de una hora, esencialmente “multiple choice”, que miden tu conocimiento o capacidad en una materia específica.</p> <p>¿Por qué rendirlos? Muchas universidades exigen o recomiendan estos exámenes para admisión, para colocar al estudiante en cierto nivel de materias o para las dos cosas.</p> <p>¿Cuándo se deben rendir? Se pueden dar hasta tres de los SAT II en una misma fecha. Es mejor dar el examen sobre una materia inmediatamente después de terminar la clase de esa materia. Estos exámenes se ofrecen de octubre a enero y en mayo y junio (diferentes materias se rinden en diferentes fechas).</p> <p>Costo: Los costos varían entre \$8.00 y \$16.00 según el examen, además de una tarifa básica de \$16.00 para la inscripción.*</p>
<p><i>AP-Advanced Placement Tests</i></p> <p>¿Qué son? Exámenes para medir tu capacidad y dominio del material de clases de “Advanced Placement”, (colocación avanzada), o “AP”. Estas son clases de nivel universitario que se enseñan en la escuela secundaria.</p> <p>¿Por qué rendirlos? Una clase AP te ayuda a prepararte para clases universitarias. Algunas universidades te dan crédito universitario por tener un buen puntaje en un AP, o te colocan de entrada en un nivel de clase superior al de principiante.</p> <p>¿Cuándo se deben rendir? Los exámenes AP se rinden en mayo del año en que tomas la clase de AP.</p> <p>Costo: \$82.00 por examen*</p>	<p><i>TOEFL-Test of English as a Foreign Language (Examen de inglés como idioma extranjero)</i></p> <p>¿Qué es? Un examen que evalúa la capacidad de desempeño en inglés de estudiantes cuya primera lengua no es inglés.</p> <p>¿Por qué rendirlo? Es un requisito para muchos estudiantes cuya primera lengua no es inglés y que piensan estudiar en una universidad estadounidense o canadiense.</p> <p>¿Cuándo se debe rendir? El examen TOEFL se rinde en agosto, octubre, enero y mayo. Es mejor dar el TOEFL antes de solicitar admisión a la universidad.</p> <p>Costo: \$130.00*</p>

*Costo en el momento de editarse esta publicación

¿Cómo averiguo más?

- Visita el sitio de Internet de College Board, ***www.collegeboard.com***, para información sobre los exámenes SAT I, SAT II, PSAT y AP; visita ***www.act.org*** para informarte sobre el ACT; y visita ***www.toefl.org*** para averiguar sobre el TOEFL.
- Habla con tu consejero escolar, docentes o asesores sobre cómo y cuándo puedes inscribirte para dar estos exámenes.
- Visita la oficina de admisión de una universidad para buscar los materiales para registrarte para el examen que quieras.
- Explora las opciones disponibles para prepararte para estos exámenes. Existen muchos programas de preparación, pero la mayoría son muy costosos. Si buscas una manera menos costosa de prepararte, compra un libro de práctica o saca uno de tu biblioteca local. También averigua si tu escuela ofrece un programa de preparación para exámenes.

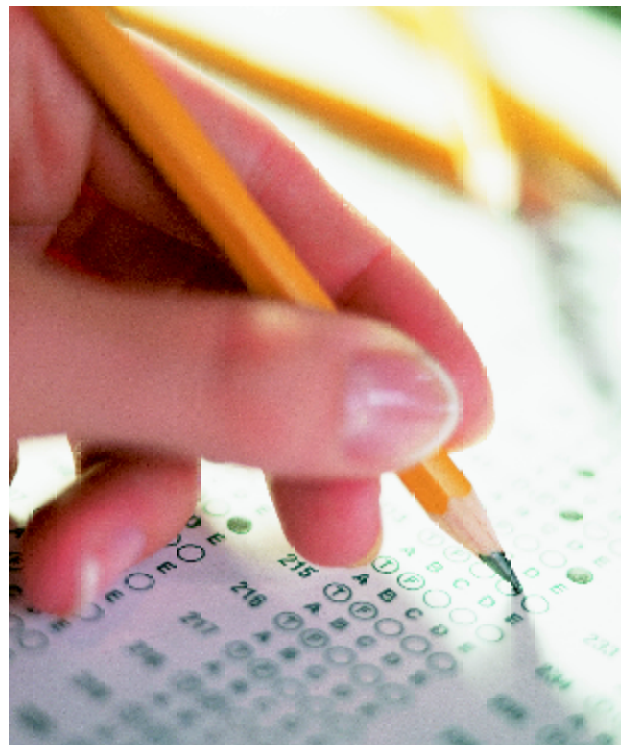

¿Qué hago si no puedo pagar las tarifas del examen?

Existe la posibilidad de que te eximan del pago o te reduzcan las tarifas de examen. Consulta a la oficina de orientación estudiantil de tu escuela o a un centro de acceso a estudios superiores para mayor información.

Lista de pasos para el 11º grado

Indica  cada paso cumplido a medida que los realizas:

- ☐ Asegúrate de estar tomando clases preparatorias para la universidad. No abandones una clase preparatoria si la encuentras difícil. Las universidades buscan estudiantes que se esfuerzan. Habla con tu docente o consejero escolar si estás en dificultades.
- ☐ Rinde el PSAT en el 11º grado. Podrías calificar para varias becas y es buena práctica para el SAT I.
- ☐ Prepárate para el SAT I o el ACT y ríndelo en mayo o junio. Puedes volver a dar estos exámenes en tu último año de secundaria si quieres mejorar tus puntajes. Averigua los exámenes requeridos por cada universidad a la que piensas solicitar admisión. Tu consejero escolar te puede dar una lista de las fechas de examen y de información sobre eximición de tarifas ("fee waivers"). Verifica las fechas límite. Debes registrarte seis semanas antes de la fecha del examen.
- ☐ Visita ferias universitarias y presentaciones de los representantes de las universidades. Presta atención a los anuncios de tu escuela, para enterarte de las fechas de estos eventos. Completa las tarjetas de pedido de información de las universidades que te interesan para que te envíen un catálogo y una solicitud de admisión.
- ☐ Actualiza la información en tu carpeta universitaria al final de cada periodo de calificaciones. (Ver página 5 para una lista de lo que debe incluirse en esta carpeta.) Arma

una carpeta para cada universidad o institución de estudios superiores que te interesa, e incluye los catálogos que recoges en las ferias universitarias, en las visitas a instituciones o que recibes por correo.

- Sigue ahorrando dinero para la universidad. Las universidades esperan que hayas ahorrado una porción de tus ganancias de verano para contribuir a pagar tu educación.
- Arma una carpeta con información sobre becas, sus requisitos y fechas límite. Algunas formas de averiguar esta información son las siguientes:
 - Pregunta a tu consejero escolar acerca de becas para estudiantes de tu escuela y sistema escolar.
 - Busca anuncios en periódicos sobre personas que recibieron becas y anota la información.
 - Pídeles a tus familiares que averigüen si sus empleadores u organizaciones a las que pertenecen ofrecen becas. Si tienes un empleo, pregúntale a tu empleador sobre la posibilidad de conseguir una beca por medio de la compañía.
 - Habla con los estudiantes que se graduarán este año de tu escuela, para saber si ellos recibieron becas.
 - Tal vez puedas hacer una búsqueda computarizada. Consulta a tu consejero acerca de software para buscar becas, tal como el Fund Finder creado por College Board. Es veloz, fácil de usar y gratuito.
 - El Internet es un excelente medio para buscar becas privadas. Muchos de estos servicios son gratuitos. Ver la sección de Recursos de esta guía para una lista de sitios de Internet. Visita el sitio de HEIC en ***www.edinfo.org***.

Por favor ten mucho cuidado de ofertas fraudulentas de ayuda financiera en el Internet. NO PAGUES por solicitudes o información de ayuda financiera. Para más datos, visita www.edinfo.org.

Glosario del 11° grado

Admisión sin consideración de necesidad—Describe la admisión a una universidad basada exclusivamente en las calificaciones del estudiante, sin importar la capacidad de pago del estudiante y su familia.

Crédito universitario—Una parte del programa universitario completada con éxito: por ejemplo, los estudiantes pueden obtener tres créditos cuando terminan y aprueban un curso de un semestre. Cada universidad exige un número específico de créditos para la graduación. Los estudiantes de escuela secundaria a veces pueden juntar créditos universitarios tomando cursos en universidades locales o al aprobar exámenes de colocación avanzada (AP).

Educación mixta—Describe universidades y programas educativos que incluyen estudiantes mujeres y varones.

Internado o pasantía—Una oportunidad en la que el estudiante recibe experiencia práctica supervisada en un empleo conectado al área de estudio. La mayoría de los internados no son pagos, pero algunos brindan una pequeña remuneración.

Seminario—Un tipo de clase con un número reducido de alumnos y abundante discusión en clase.

Universidad de estudios generales (“liberal arts college”)—Describe una universidad o un programa educativo diseñado para brindar un espectro amplio de conocimientos y capacidades en vez de preparar al estudiante para una profesión en particular.

